



# PIANO URBANISTICO GENERALE

COMUNE DI BETTOLA  
Provincia di Piacenza

commento  
Amministrazione Comunale di Bettola  
sindaco e assessore all'urbanistica  
dott. Paolo Negri

responsabile settore urbanistica  
ing. Andrea Borienghi

progettista  
dott. arch. Filippo Albonetti  
collaboratori  
dott. arch. Laura Gazzola  
dott. pian. Nadia Losi  
dott. arch. Matteo Tagliaferri  
dott. Giacomo Ugucioni

analisi geologiche, sistema naturale  
dott. geol. Paolo Mancioffi

veas  
pian. terr. Marta De Vecchi

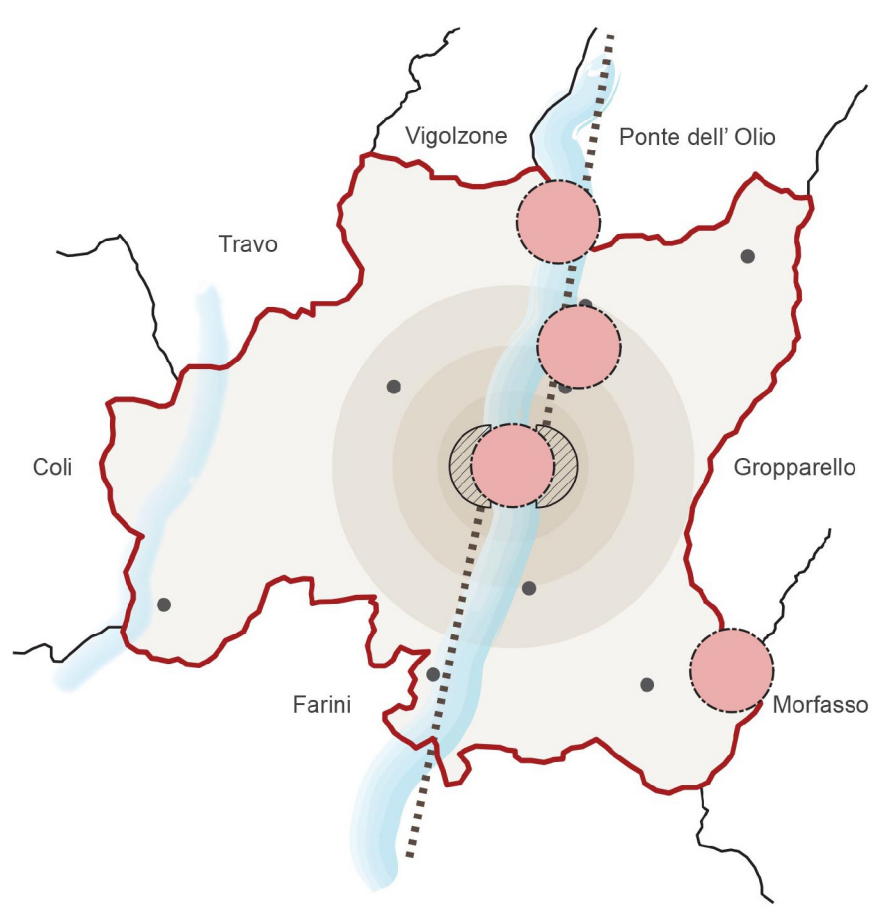

Adottato con D.C.C. n° del \_\_\_\_\_ Approvato con D.C.C. n° del \_\_\_\_\_

Rev.01 - Febbraio 2022  
Rev.02 - \_\_\_\_\_  
Rev.03 - \_\_\_\_\_

## QUADRO CONOSCITIVO

CONFRONTO TERRITORI URBANIZZATI  
DEFINIZIONE TERRITORIO URBANIZZATO AL 01/01/2018

Febbraio 2022  
**QC 9**  
scala 1:5'000

## Legenda

- Territorio Urbanizzato come da PRG previgente
- Territorio Urbanizzato al 01/01/2018 - LR 24/2017

## Elementi Cartografici

- Limite amministrativo comunale
- Base Cartografica raster:  
CTR Multiscala - Geoportale Emilia-Romagna

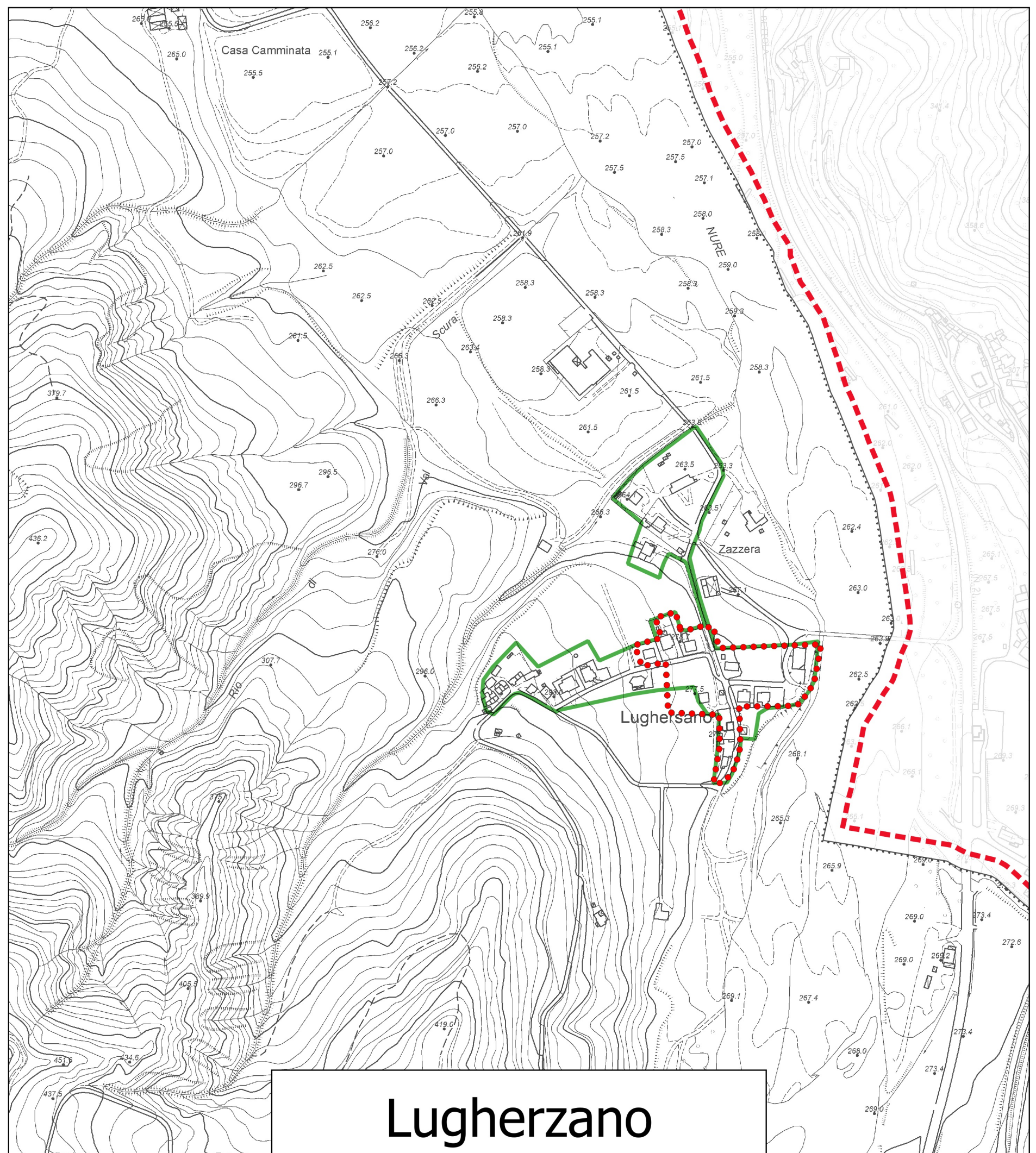
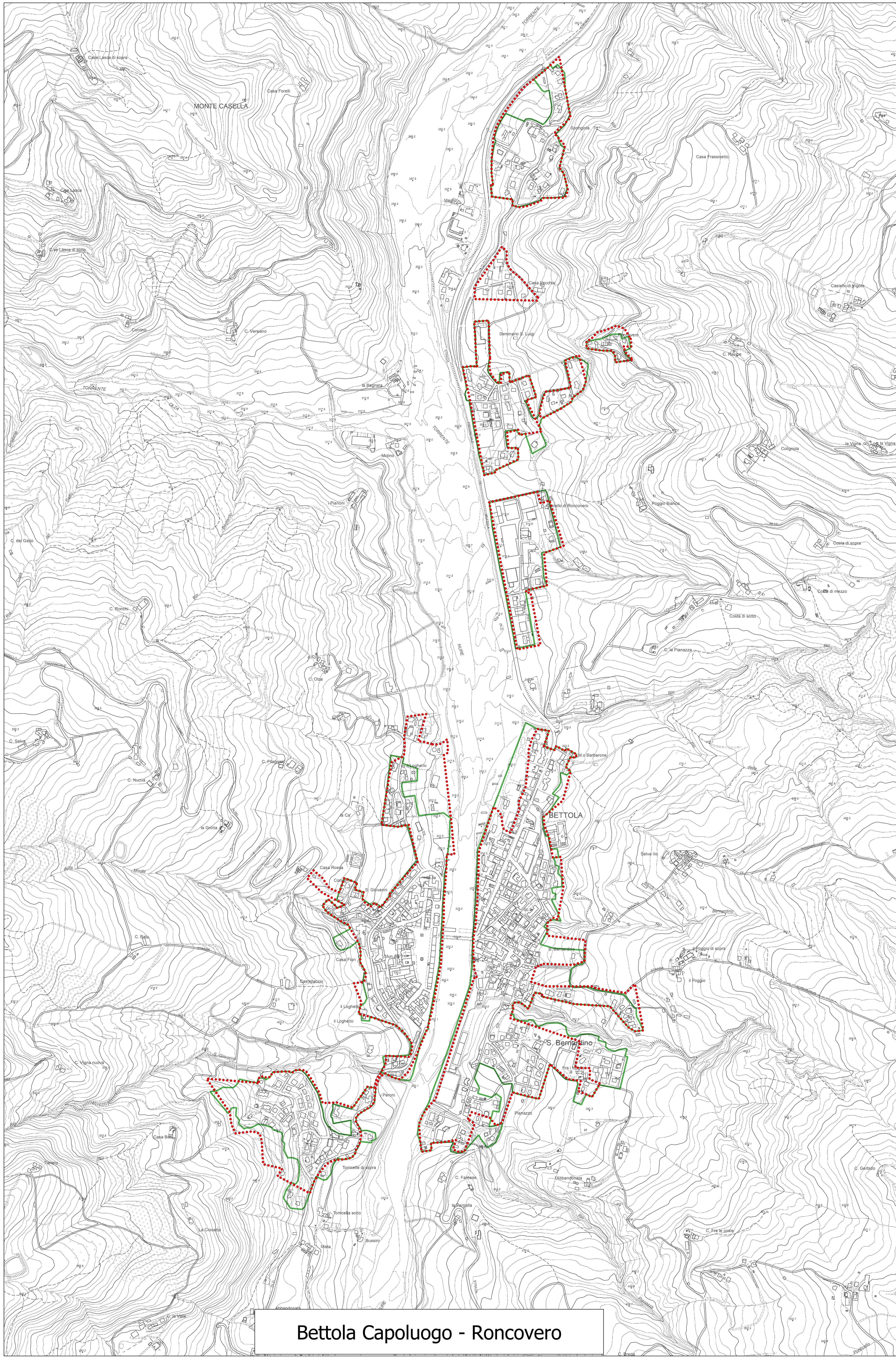

Lugherzano

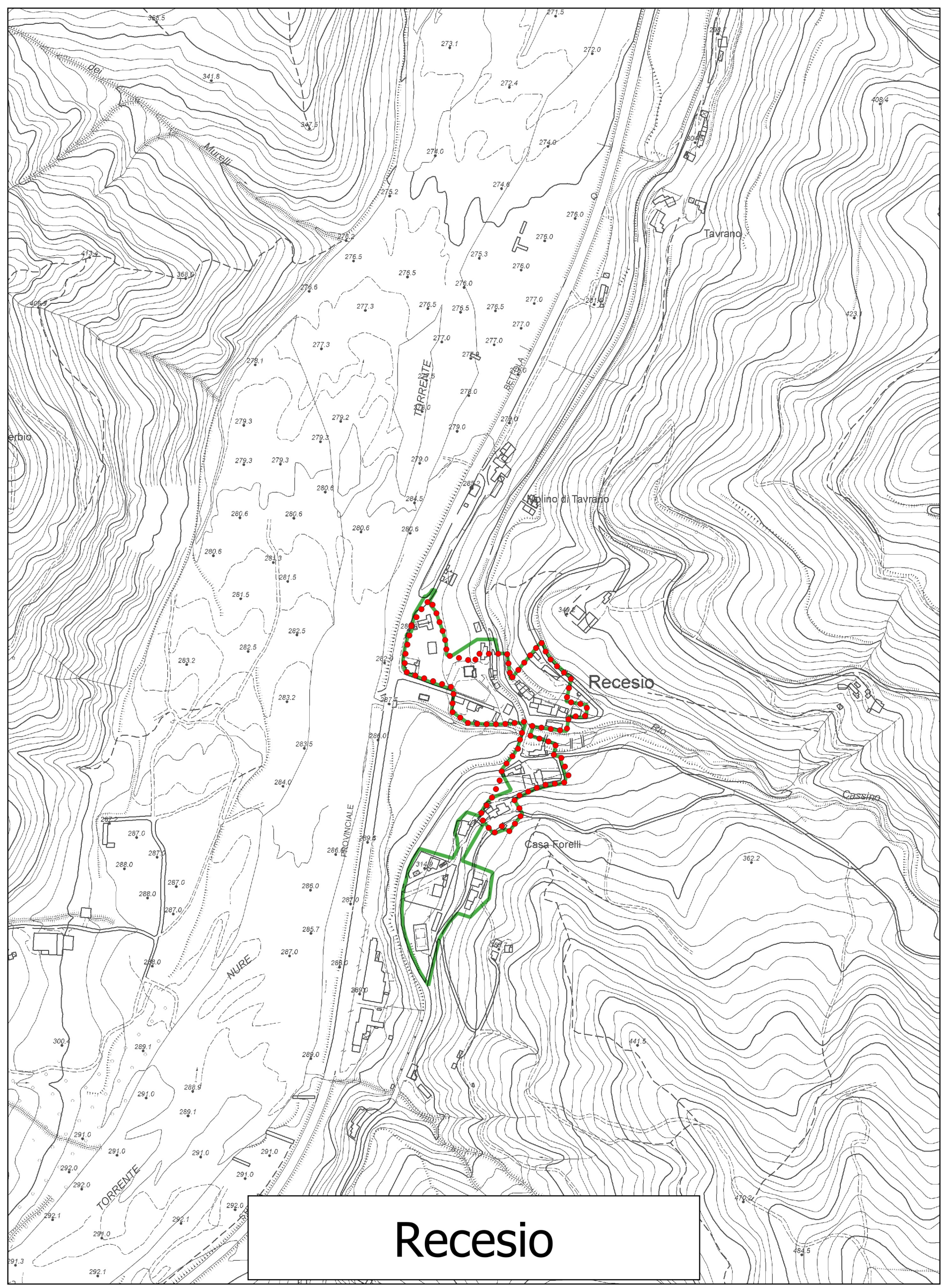

Recesio

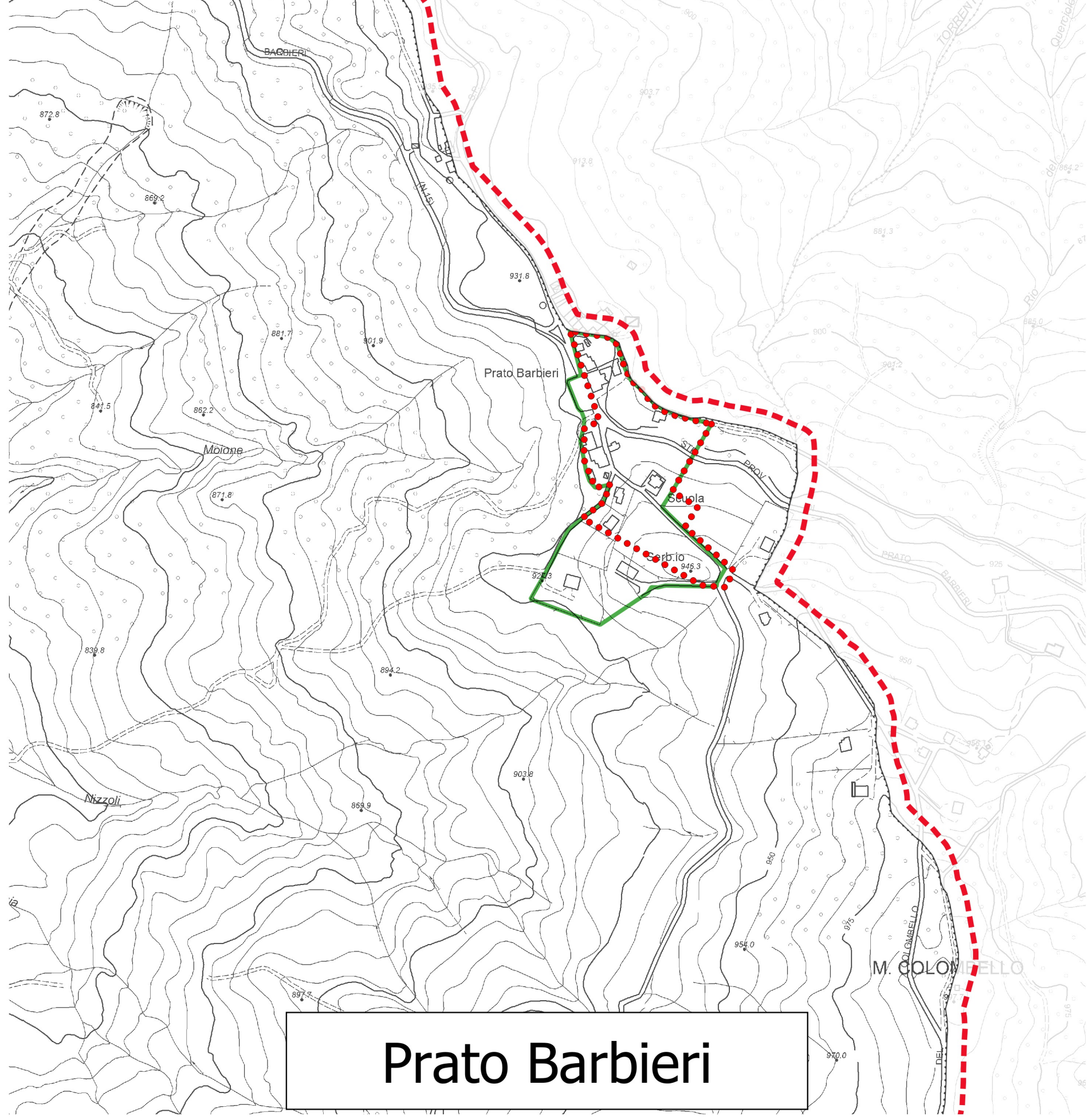

Prato Barbieri

Bettola Capoluogo - Roncovero